

Les gardiens de la Méditerranée

CONTEXTE & OBJECTIFS

La raison d'être du programme 'Gardiens de la Méditerranée'

La mer Méditerranée est un hotspot de biodiversité

Elle abrite plus de **10% de la biodiversité marine mondiale avec plus de 17 000 espèces**.

Elle est précieuse mais menacée !

Pollution plastique, surpêche, ... Actuellement, la plupart des habitats marins méditerranéens sont en danger, on compte au moins **20% des espèces marines menacées d'extinction.**

La sensibilisation a un impact significatif

Pour le GIEC et l'IPBES, **l'éducation à la nature est essentielle pour assurer une transition écologique**. Des études montrent que sensibiliser les individus à la nature qui se situe à proximité de chez eux a plus d'impact sur les comportements pro-environnementaux

Contexte & objectifs

Faire découvrir la beauté et la fragilité de la mer Méditerranée et ses espèces aux écoles élémentaires et aux familles.



Objectifs :

- **Émerveiller** les enfants pour susciter l'envie d'aller s'informer et de protéger la biodiversité marine.
- **Reconnecter** les enfants à la nature en créant un **lien sensible** à la mer et ses espèces.
- **Transmettre** des connaissances scientifiques.

ARCHITECTURE DU PROJET

“Gardiens de la Méditerranée” est un projet pédagogique et de sensibilisation qui s’articule autour de 2 temps éducatifs : scolaire et périscolaire.

Il est composé de ressources clés en main et modulables pour sensibiliser les élèves à la biodiversité marine et aux enjeux de préservation de la mer Méditerranée.

Ces contenus, validés par la DGESCO, s’intègrent aux programmes scolaires du cycle 2 et du cycle 3.

L’ensemble vise à créer une communauté d’enfants protecteurs de la mer Méditerranée.

HISTORIQUE DU PROJET

2022-2023

Création des ressources avec des experts WWF, une inspectrice et une agence.

2023-2024

Phase de tests.
50 classes ont fait partie de la phase pilote en testant les contenus.

Relecture et validation des contenus par la DGESCO.

2024-2025



Diffusion du projet au niveau national.

Partenariat avec les collectivités et des associations de protection de la mer.

RESSOURCES SCOLAIRES







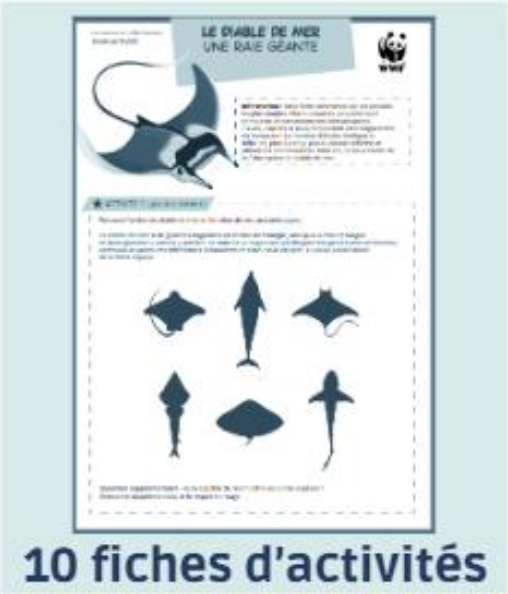



- **FICHES ESPÈCES ET ACTIVITÉS**
  Les fiches "Espèces" et "Activités" se répondent en détaillant 10 espèces emblématiques de la mer Méditerranée
- **SÉQUENCES PÉDAGOGIQUES**
  Constituées de 4 séances pour expliquer la mer et ses caractéristiques aux cycles 2 et 3
- **4 VIDÉOS**
  Métiers liés à la mer
- **PODCAST INTERACTIF**
  Avec Léa & Roméo – animé par des bénévoles en classe
- **ESCAPE GAME IMMERSIF**
  Les enfants deviennent de petits scientifiques et mènent une enquête via le Blue Panda (bateau ambassadeur du WWF)
- **FILM "RORQUAL"**
  Projection du film + guide pédagogique

RESSOURCES PÉRISCOLAIRES









- **ENQUÊTE SONORE**

  Grâce aux 25 fiches, allez interroger les espèces de la mer pour retrouver Lulu la tortue qui a disparu

- **JEU DE CARTES "QUI SUIS-JE"**

  En mode "Questions pour un champion" ou mîmes, ce jeu de cartes permet de faire découvrir les espèces qui peuplent la mer

- **BLINDTEST**

  Plonger dans l'univers sonore des animaux marins pour ressentir leur monde et comprendre les effets de la pollution sonore sur leur quotidien

- **ESCAPE GAME IMMERSIF**

  Les enfants deviennent de petits scientifiques et mènent des enquête à partir du Blue Panda, le bateau ambassadeur du WWF

- **SET DE JEUX**

  À distribuer aux enfants

BLUE PANDA

VISITES SCOLAIRES (OPTION)

Chaque année, le voilier ambassadeur “Blue Panda” accueille à son bord des classes pour des ateliers pédagogiques.
En 2026 : environ 2000 enfants sont attendus.

La visite dure 1h30 et comprend 6 ateliers (blintest, qui suis-je, observation des cétacés, parcours d’un déchet, visite du bateau et témoignage d’un marin).

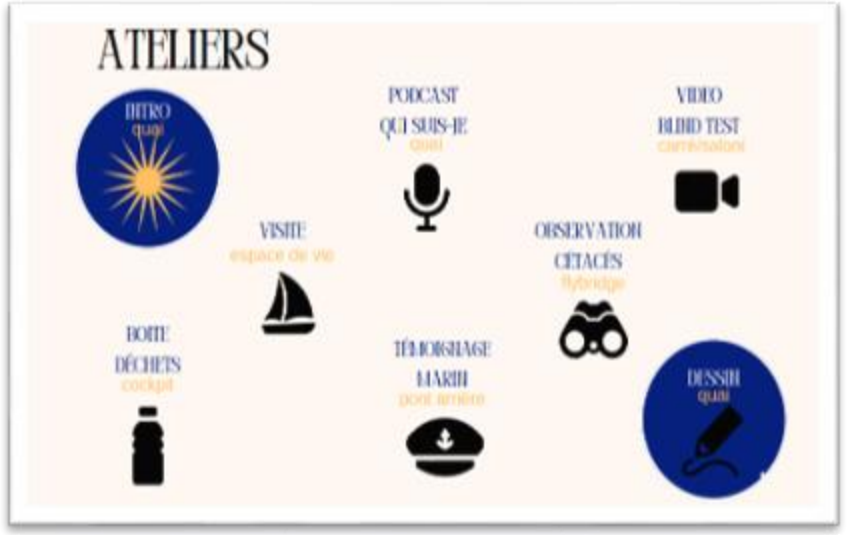









NOUVEAUTÉS 2025/2026

CARNET DE BORD BLUE PANDA
(LANCEMENT EN JUIN 2026)

Pour suivre les aventures du Blue Panda en mer et échanger avec l'équipage sur leur quotidien & leurs missions

Objectif : créer un lien sensible, dans le temps, avec la mer, le voilier et l'équipage



WEBINAIRES AVEC DES EXPERTS WWF
(LANCÉS EN AVRIL)

Pour échanger en direct (en visio) avec des experts du WWF sur des sujets tels que les herbiers de posidonie, les filets de pêche fantômes, …

Fréquence cible sur 2026/2027 : 1 webinaire par trimestre

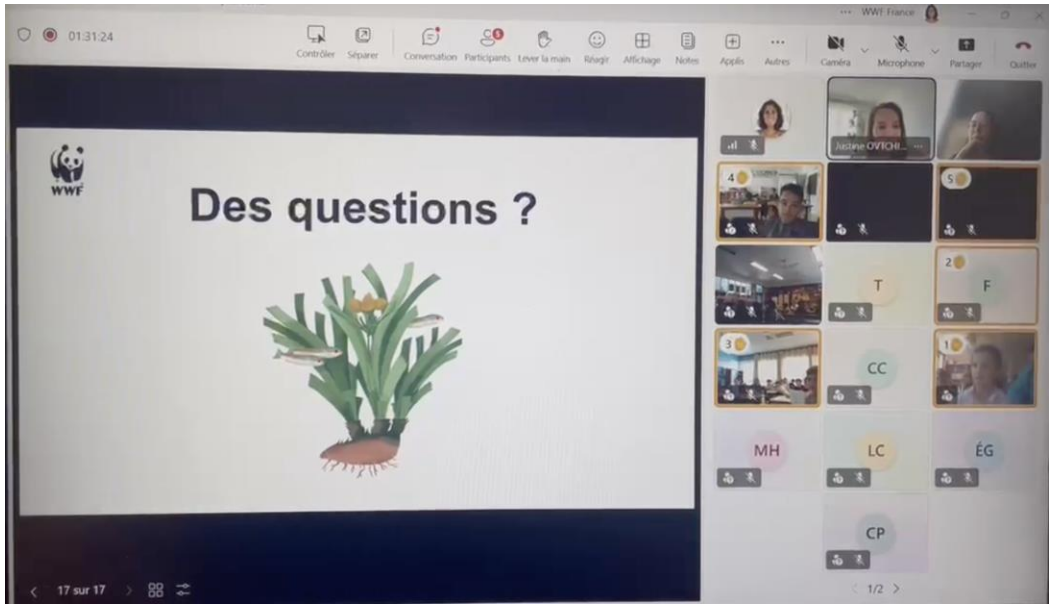

NOUVEAUTÉ 2026/2027

CORRESPONDANCE FRANCO-GRECQUE
(LANCEMENT POTENTIEL À CONFIRMER)

Avec des enfants suivant le programme "Gardiens de la Méditerranée" en Grèce

Objectif : faire échanger les enfants sur leurs découvertes et environnements respectifs

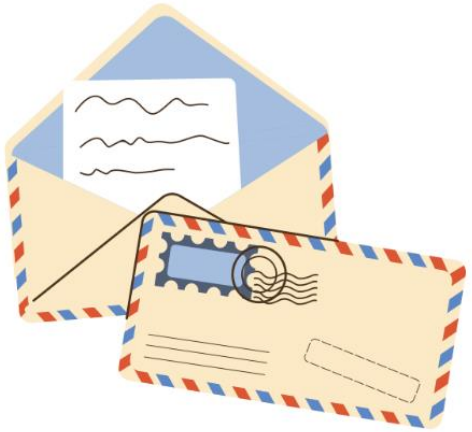

FORMATION EN LIGNE - ADULTES

Lever les freins des collectivités, écoles et animateurs **en les formant aux enjeux de la mer Méditerranée** (45 min – 1h) :

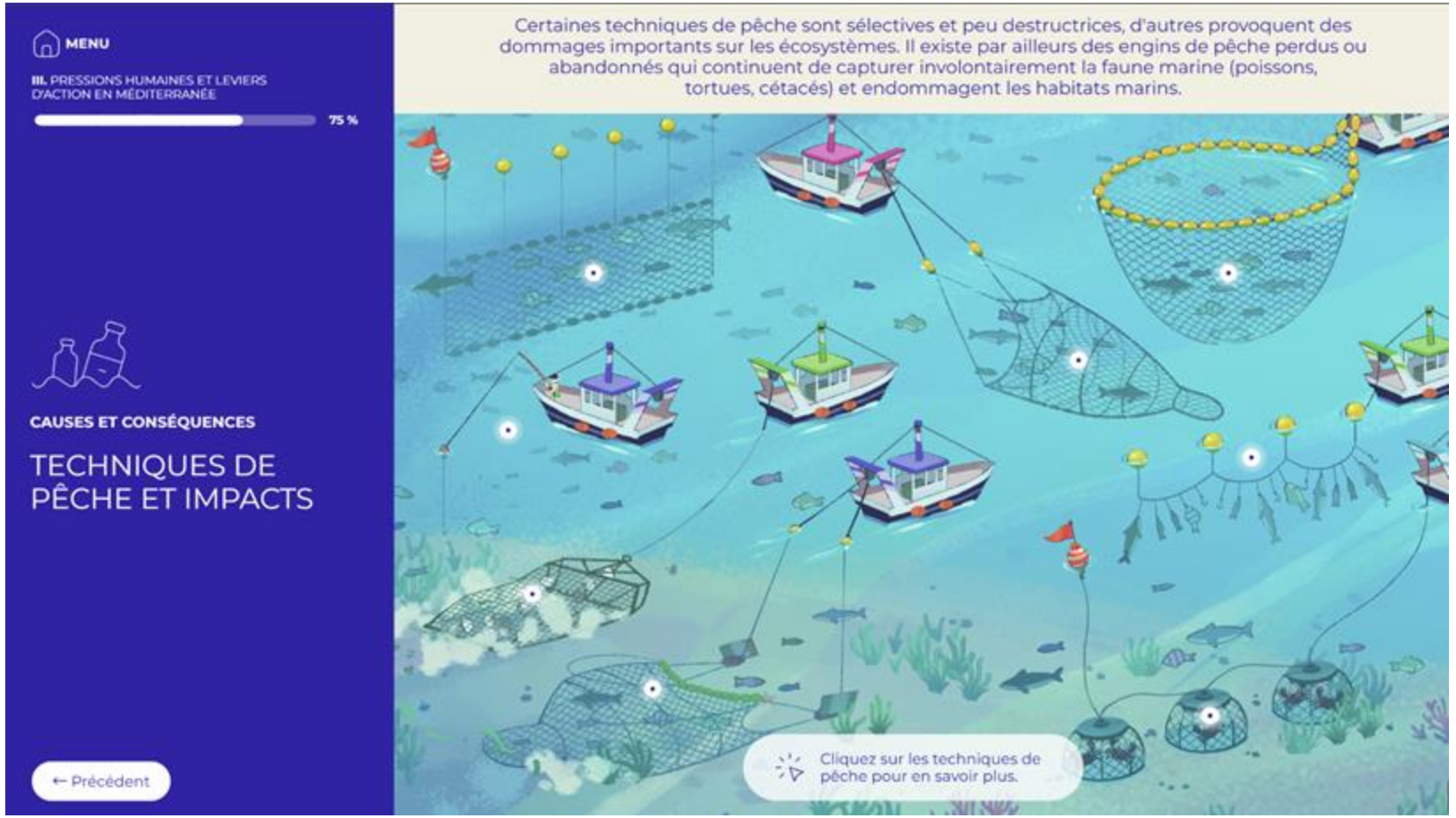

- **COMPRENDRE LA BIODIVERSITÉ ET SES GRANDS ÉQUILIBRES**
- **EXPLORER LA RICHESSE UNIQUE DE LA MER**
- **IDENTIFIER LES PRESSIONS HUMAINES ET LEVIERS D'ACTION EN MÉDITERRANÉE**

Exemple de parcours type

Étape 0
Préambule

Formation e-learning sur la biodiversité marine pour les enseignants et animateurs.

Evaluation-diagnostique des élèves pour collecter l'impact du projet.

Étape 1
La mer et ses richesses

Découvrir et comprendre le fonctionnement d'un écosystème marin.

Séance 1, escape game, 4 vidéos sur des métiers liés à la mer.

Étape 2
Les peuples sous-marins

Découvrir la biodiversité marine de la Méditerranée.

Séance 2, enquête sonore, 10 fiches d'activités sur les espèces de la mer, jeu de cartes "qui suis-je".

Étape 3
Protégeons-les

Comprendre le concept d'espèce menacée / Découvrir des dispositifs de protection.

Séance 3 et séance 4, projection du film "Rorqual" en salle de cinéma ou en classe.

Étape 4
La parole aux enfants

Synthèse des connaissances / Valoriser le projet.

Visio de restitution inter-écoles.

PARCOURS SUR L'ANNÉE SCOLAIRE

	Sorties nature (Stella Mare, ...) (option)	**Visio trimestrielle avec expert WWF**	**Visite du Blue Panda** (option)	**Carnet de bord** (option)

Ceci est un exemple de parcours, mais les ressources sont **modulables**.

Une **priorisation** sera proposée en début d'année pour aiguiller les enseignants.

DIGIPAD

Mise à disposition de toutes les ressources **via un digipad dédié** :

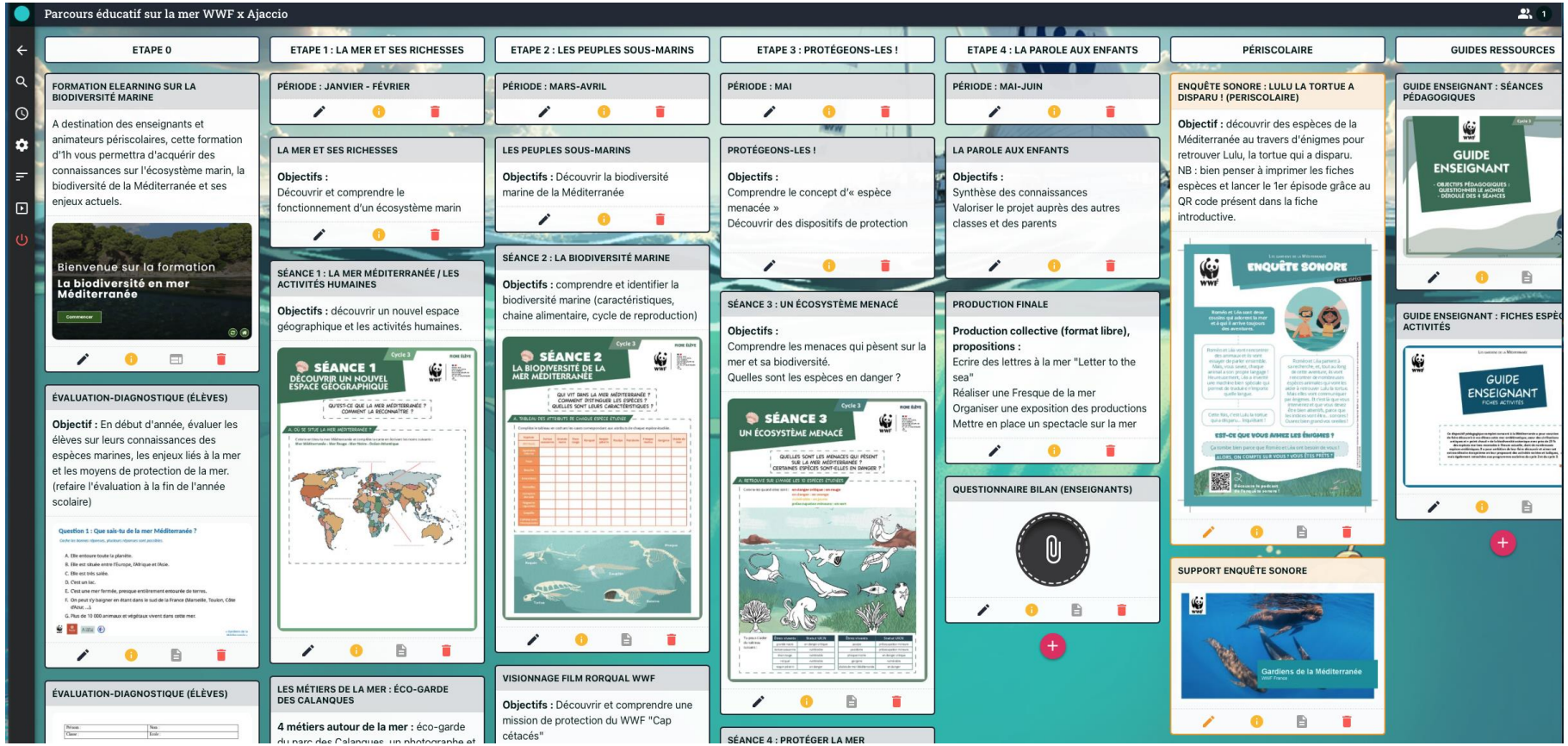

INSCRIPTION

Il suffit de faire **votre demande par mail** à jovtchinnikoff.externe@wwf.fr en précisant :

- nom de l'école
- nom de l'enseignant·e
- adresse mail de contact
- niveau de la classe
- nombre d'élèves

👉 **Vous vous engagez simplement à essayer le programme,** à votre rythme et selon vos possibilités.

TÉMOIGNAGES





Depuis la visite du Blue Panda, on a observé une diminution du nombre d'emballages plastiques de goûter dans la cour de l'école.

Enseignante de l'école Peyssonnel, Marseille

Avec le film Rorqual, on a senti les élèves vraiment émerveillés, ils ont découvert la grandeur et la beauté de la Méditerranée, ça marque.

Enseignant de l'école André-Filippi, Toulon

Ma fille m'a parlé de ce qu'elle avait appris en classe et le fait de venir sur le bateau c'est sûr que ça nous fait réaliser qu'on doit faire plus attention à protéger la mer, on en a pas conscience sans ça.

Une maman d'élève, Toulon

Il faut empêcher les bateaux d'abîmer la posidonie pour laisser les poissons faire leurs bébés !

Une élève de CM1 sur le Blue Panda

Je ne savais pas qu'il y avait des tortues en Méditerranée, maintenant j'ai envie de les protéger.

Ryan, élève de CE2, Marseille



Merci et à bientôt !